MEMORIA DEL PROYECTO 361

PISO EN SANT GERVASI

Cuadro sobre el sofá, obra de **Rosa Galindo.** Sofá, **Maison du Monde**. Alfombra, **Zara Home**. Cojines, **Indian Pacific**. Flores naturales, **Colvin.**

PIA CAPDEVILA

INTERIORISMO & EVENTOS

PIA CAPDEVILA PROYECTO SANT GERVASI

REFORMA

DE PISO OSCURO A LUMINOSO Y AMPLIO Y BIEN APROVECHADO

Lo primero que salta a la vista de este piso responde al objetivo que buscaban sus propietarios, una pareja con 2 niñas pequeñas: *"Luz natural con espacios abiertos y amplios"*.

La interiorista **Pia Capdevila** ha sido la responsable de la reforma y el interiorismo de este piso, consiguiendo que pasara de ser un piso oscuro de 100 metros cuadrados con 4 habitaciones y todas sus estancias pequeñas para convertirse en un piso luminoso con amplios dormitorios y una zona de día muy espaciosa.

En cuanto a los colores y los tonos del interiorismo de la vivienda, se han escogido en claro para que transmitieran calma y paz. El suelo original porcelánico se sustituyó por un laminado acabado roble de lama larga y ancha de Parador.

LA CLAVE DE ESTA REFORMA: Conseguir que la luz que entraba por la fachada de la galería llegara hasta la zona del patio interior.

Para ello se ha diseñado una librería que deja pasar la luz, la cocina se ha proyectado acristalada y todos los tonos de la vivienda se han escogido claros para potenciar la luminosidad y la amplitud.

El punto de partida para crear la distribución de toda la casa fue el diseño de un mueble a medida pensado para funcionar como mueble de recibidor, separador del salón al acceso al dormitorio infantil y al lavadero y, al mismo tiempo, la librería del salón con hueco para el televisor. *"Nos encontramos con una planta original de formas complicadas con vértices complejos que al final pudimos adaptar a la nueva distribución perfectamente"* comenta **Pia Capdevila.**

EL OBJETIVO ERA CONSEGUIR "LUZ NATURAL CON ESPACIOS ABIERTOS Y AMPLIOS"

PIA CAPDEVILA

PIA CAPDEVILA PROYECTO SANT GERVASI

PLANTA ABIERTA

SALON
La zona de día cuenta con una zona abierta con salón, comedor y cocina todo en uno.

El punto de partida para crear la distribución de toda la vivienda fue el diseño a medida de un mueble-librería, en DM lacado y rechapado de roble en aplicaciones, que funciona como mueble de recibidor, y divisor del salón al acceso al dormitorio infantil y al lavadero. Además, hace la función de librería en el salón.

La zona destinada al salón cuenta con un sofá esquinero muy grande y cómodo para aprovechar el espacio al máximo. Frente a éste, se ha instalado la cocina con una barra, mucho almacenaje para la cocina que se alarga hacia el comedor para almacenaje de la zona de salón-comedor. La zona del comedor, ubicada en la antigua galería, cuenta con una mesa redonda que optimiza el espacio.

“La armonía visual de los tonos claros en tapicerías, mobiliario y accesorios decorativos ayuda a ampliar el espacio" Pia Capdevila.

Cuadro sobre el sofá, obra de **Rosa Galindo.** Estantería a medida diseño de **Pia Capdevila**. Iluminación, **Faro**. Aplique de pared, **Luz Vintage**. Sofá, **Maison du Monde**. Alfombra, **Zara Home**. Cojines, lámpara de sobremesa y accesorios, **Indian Pacific**. Mesas de centro, **Maison du Monde.** Cajas de cristal, **Little House**. Flores naturales, **Colvin.** Estantería a medida diseño de **Pia Capdevila** en DM lacado rechapado de roble en aplicaciones.

“Antes el piso tenía pasillo, gotelé y carpinterías oscuras. El cambio ha sido espectacular" Pia Capdevila.

Muebles a medida, **Meine Kutchen.**

PIA CAPDEVILA PROYECTO SANT GERVASI

PIA CAPDEVILA PROYECTO SANT GERVASI

COCINA
El cambio más importante de esta reforma fue la nueva ubicación de la cocina, originalmente anexada al patio interior, y que se trasladó a la zona de estar para conseguir que ganara luz natural y fuera un espacio unido a la zona de día.

Para poder mantener el lavadero en el patio interior, se creó en el espacio que ocupaba la cocina un cuarto pequeño de plancha y lavadora anexado a la zona de lavadero y la zona de tender original.

Muebles a medida, **Meine Kutchen.**

“El cristal del panel que separa la cocina del salón y las carpinterías claras ayudan a que la luz no tenga obstáculos" declara la interiorista.

PIA CAPDEVILA PROYECTO SANT GERVASI

Mesa de comedor, sillas tapizadas y lámpara de techo, **Maison du Monde.**

“La zona del comedor está ubicada en el antiguo cerramiento y cuenta con una mesa redonda que optimiza el espacio" Pia Capdevila.

PIA CAPDEVILA PROYECTO SANT GERVASI

SUITE PRINCIPAL

Desde la zona de comedor se accede al dormitorio principal en suite que cuenta con una zona de dormitorio, un vestido muy lineal y un baño. Al igual que el resto de la vivienda, predominan los tonos claros.

En el dormitorio destaca el cabecero con repisa y huecos tipo nicho a ambos lados como mesitas de noche.

Desde el vestidor, con un armario muy lineal, se accede al baño. Los dos baños de la vivienda están uno junto al otro de manera que se aprovecharon las duchas capiculadas.

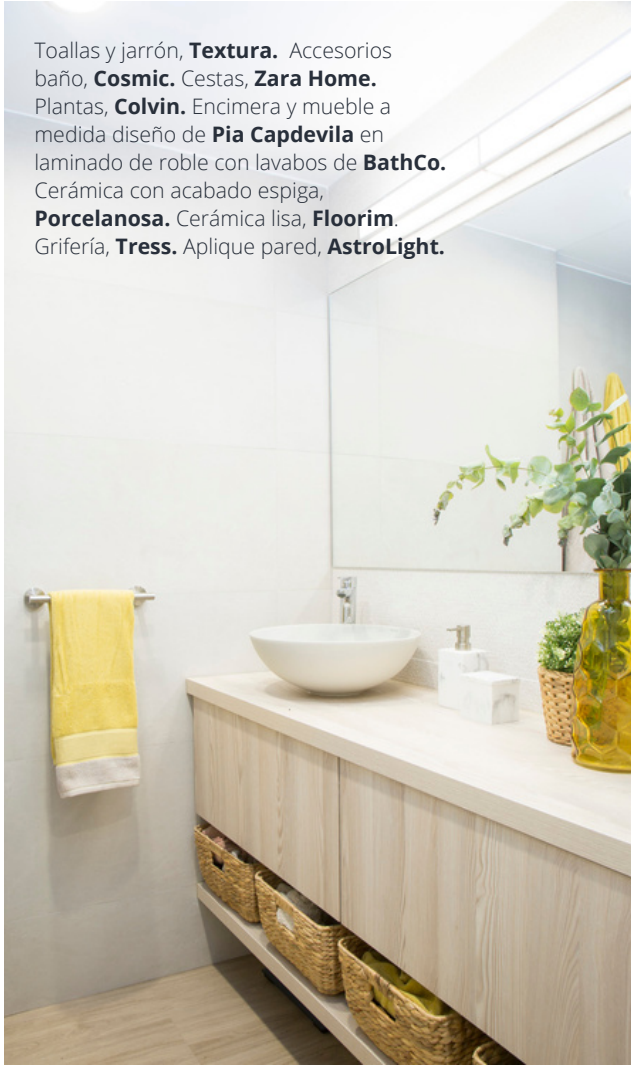

Toallas y jarrón, **Textura.** Accesorios baño, **Cosmic.** Cestas, **Zara Home.** Plantas, **Colvin.** Encimera y mueble a medida diseño de **Pia Capdevila** en laminado de roble con lavabos de **BathCo.** Cerámica con acabado espiga, **Porcelanosa.** Cerámica lisa, **Floorim**. Grifería, **Tress.** Aplique pared, **AstroLight.**

EN EL DORMITORIO: Papel de pared, **Maison Barcelona**. Ropa de cama, plaids y cojines, **Textura**. Lámpara de techo, **Maison du Monde**. Cajitas decorativas, **Little House**. Flores frescas, **Colvin.** Cabecero con mesitas tipo nicho diseño de **Pia Capdevila.**
EN EL VESTIDOR: Armarios a medida diseño de **Pia Capdevila.** Lámpara sobremesa, **Indian Pacific.**

Ropa de cama, plaids y cojines, **Textura**. Flores frescas, **Colvin.** Armarios a medida diseño de **Pia Capdevila.**

"El color claro en carpinterías, pavimento y textiles aseguro un efecto muy luminoso"
Pia Capdevila.

PIA CAPDEVILA PROYECTO SANT GERVASI

DORMITORIO INFANTIL

La habitación infantil cuenta con dos zonas, una de dormir y otra de estudiar y jugar, divididas por una puerta corredera de cuatro hojas que permite una amplitud de paso mayor que cualquier puerta corredera simple y un baño en suite con plato de ducha, lavabo e inodoro. Este espacio se ha pensado de esta manera para poder adaptarlo más adelante a dos habitaciones separadas con baño compartido ya que cada una de estas dos estancias dispone de una ventana.

Para las niñas se ha apostado por darle el protagonismo al color rosa combinado con el blanco y el verde mint que aporta serenidad al espacio. Con los cojines se ha jugado con diferentes estampados y tonos para romper con las líneas simétricas del conjunto de la decoración.

ZONA CAMAS: Alfombra oso, peluches y revistero en forma de casita, **Piccolo Mondo**. Textiles de estrellitas y cojines, **Textura**. Alfombra verde, **Maison du Monde**. Muebles infantiles, **La Redoute.** Papel de pared, **Papel Pintado Online.** Mobilario a medida diseño de **Pia Capdevila.** Iluminación de techo, **Faro.** **ZONA ESTUDIO:** Alfombra vinílica, **Tenvinilo.** Sillas y mesa, **La Redoute.** Iluminación, **Faro.** Armario a medida diseñado por **Pia Capdevila** con pomos del armario de **Zara Home.**

Sirenas y cesta, **Piccolo Mondo.** Accesorios, **Cosmic.** Encimera, **Silestone.** Revestimiento pared y suelo, **Porcelanosa.** Sanitarios, **Roca.** Mueble a medida diseño de **Pia Capdevila.**

Peluche gigante Unicornio, **Piccolo Mondo**. Textiles de estrellitas, **Textura**. Papel de pared, **Papel Pintado Online.** Mobilario a medida diseño de **Pia Capdevila .**

"En esta reforma no hay ni un solo centímetro desaprovechado" Pia Capdevila.

PIA CAPDEVILA PROYECTO SANT GERVASI

SANT GERVASI

MARCAS PROVEEDORAS

AstroLight
Colvin
Cosmic
BathCo
Faro
Floorim
Indian Pacific
La Redoute
Little House
Luz Vintage
Maison Barcelona
Maison du Monde
Meine Kutchen
Papel Pintado Online
Piccolo Mondo
Porcelanosa
Roca
Rosa Galindo
Silestone
Tenvinilo
Textura
Tress
Zara Home

DATOS DEL PROYECTO

Tipología: piso

Ubicación: Barcelona

Año finalización del proyecto: 2020

Intervención: reforma integral

Superficie: 100m2

Fotografías: ©Jordi Canosa

Estilismo: © Mar Gausachs

FOTOS DEL PROYECTO

ALTA (226Mb): https://we.tl/t-C7VYAfP7WF

BAJA (Mb): https://we.tl/t-ihjZqaeyUh

PLANOS TÉCNICOS

ANTES

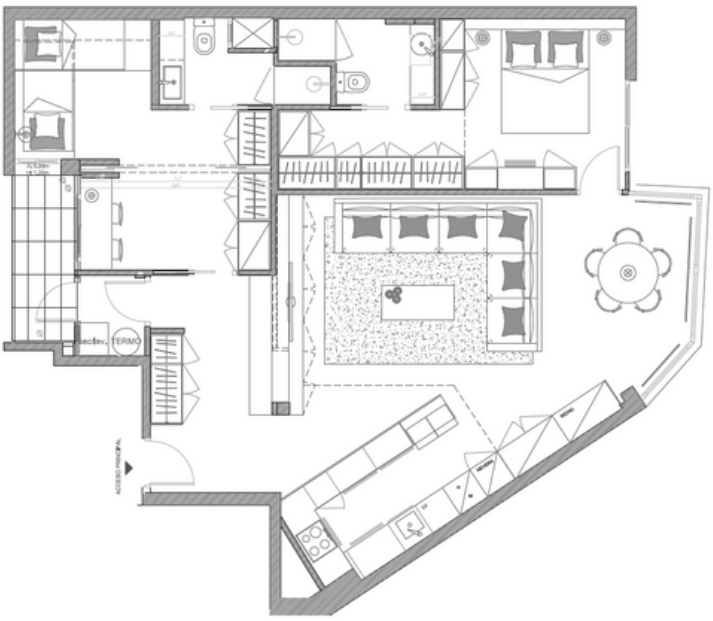

DESPUÉS

EL 'ANTES Y DESPUÉS' DE ESTA REFORMA

"Este era un piso de origen muy compartimentado con 4 habitaciones y una galería cerrada en una de las fachadas por la que había una entrada de luz importante, mientras que el resto de la vivienda daba toda a un patio interior. Uno de los principales objetivos de esta reforma ha sido hacer llegar la luz natural desde la galería al resto de la vivienda. Para ello se ha cambiado toda la distribución de la casa, proyectando una planta muy abierta con el mínimo de compartimentaciones. Se pasó de 4 habitaciones a 2 dormitorios muy cómodos y amplios con baño en suite, y la cocina se trasladó desde el patio interior al salón comedor" **Pia Capdevila**

ANTES Y DESPUÉS

PIA CAPDEVILA

La filosofía de **Pia Capdevila** se basa en hacer realidad los sueños de sus clientes a la hora de crear el diseño de nuevos espacios, ya sea de una casa, de un lugar de trabajo, de un showroom y hasta de un hotel.

Ella y su equipo saben cómo trasladar esos deseos, esas necesidades a un escenario real y concreto que se puede ver y tocar y, sobre todo, disfrutar. Y para ello lo fundamental es saber escuchar al cliente, adaptarse a sus peticiones y cuidar mucho hasta el más mínimo detalle. Solo así se alcanza ese resultado perfecto que a **Pia Capdevila** le hace sentirse orgullosa cuando entrega las llaves del proyecto ya terminado al cliente, feliz también de haber recorrido juntos todo ese proceso, de principio a fin.

Y en cada uno de esos proyectos, qué duda cabe que la personalidad de la propia interiorista tiene mucho que ver. Natural, positiva, perfeccionista, cercana, inquieta... Conocerla es saber que el espacio desprenderá ese estilo suyo que permite reconocerlo con una simple imagen. Y ahí radica gran parte del éxito de los trabajos de **Pia Capdevila**. Es su marca personal. Su particular visión de los espacios, de cómo sacarles el máximo partido a nivel funcional y que resulten, al mismo tiempo, ese lugar en el que quieres pasar el resto de tu vida por bonito y acogedor. Y esto es lo que reclaman quienes contactan con ella.

CONTACTO

Camps i Fabres, 3-11 bajos. 08006 Barcelona
T. 93 00 94 193 - 93 534 1413
prensa@piacapdevila.com
marta@comunikatemas.com
www.piacapdevila.com

ComuniKate MAS media
+34 607 273 346
masmediabcn@gmail.com
MARTA ALONSO SERRANO www.comunikatemas.com